1:500 HLAVNÍ SITUACE

PERSPEKTIVA 1

PERSPEKTIVA 2

PERSPEKTIVA 3

1:250 SITUACE DETAIL 1

1:250 SITUACE DETAIL 2

LEGENDA

OBJEKTY A PLOCHY

- objekty stávající ponechané
- objekty nové
- odstranění garáží (druhá fáze návrhu)
- dočasné parkování
- plocha vyhrazená pro prodej květin
- řešené území
- vjezdy

STEZKY

- cyklostezka
- stojany na kola
- edukační stezka
- zastavení

POVRCHY

- asfalt
- kočičí hlavy
- pěšina - pražce
- mlat

Při hledání vhodné metodiky a koncepčního schématu obnovy „místa“ jsme kladli důraz zejména na lokální a současné souvislosti. Ty jsou samozřejmě výslednicí ne příliš koncepčního urbanismu a krajinářství z dob minulých. Tento jistý handicap prostoru se však snažíme srozumitelně definovat a navrhované řešení má být adekvátní odezvou na tento lidmi a časem tvořený prostor. Proto je náš návrh také rozdělen na fáze a chce být otevřený změnám.

Návrh reaguje jak na širší vztahy v okolí, tak na potřeby místních obyvatel. Obnovujeme park na pláni, který vhodně propojuje okolní park santoška a hřbitov malvazinky a vytváří tak kompaktní pás zeleně přinášející hodnoty v širším kontextu okolí. Park svým uspořádáním respektuje stávající trasy pěších propojení a je zachován jeho přírodní charakter. Doplňujeme o nové prvky mobiliáře a vkládáme do něj rozmanité druhy aktivit jako například multifunkční prostor pro setkávání, venkovní sportoviště, edukační stezku. Návrh postupně přechází ze západu od svého městského charakteru na východ přes rozvolněnou strukturu zástavby v zeleni až po park čistě přírodního charakteru. V části sousedící se hřbitovem malvazinky vytváříme náměstí, které je svým měřítkem adekvátní vstupu na hřbitov. Zároveň může sloužit jako zastavení pro cyklisty, využívající nově navrhovanou cyklostezku, která propojuje dvě stávající.

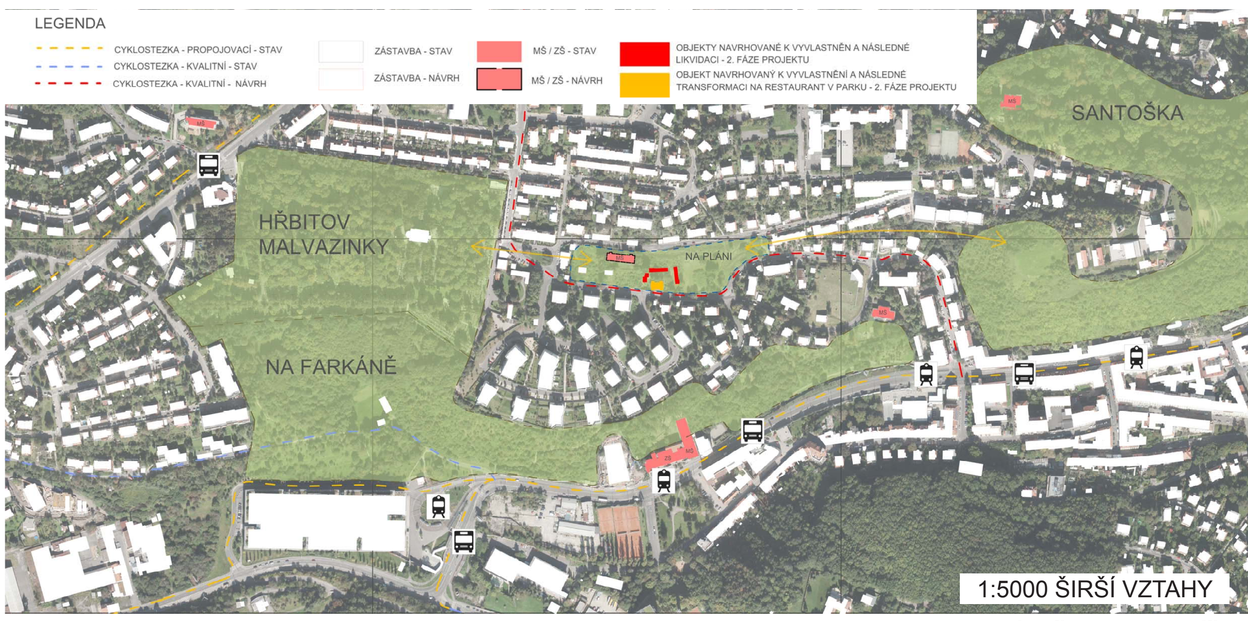

1:5000 ŠIRŠÍ VZTAHY

NA PLÁNI

H3T ARCHITEKTI

LEGENDA

STROMY A KEŘE

stromy stávající
(původní a invazivní druhy)

nová výsadba
(stromy, keře, popínavá zeleň)

1 - lípa *(Tilia argentea, Tilia cordata)*
2 - jírovec pleťový *(Aesculus carnea)*
3 - bříza bělokrká *(Betula pendula)*
4 - javor mléč *(Acer platanoides)*
5 - řešetlák *(Rhamnus cathartica)*

6 - jabloň, hrušeň - staré odrůdy

7 - pustoryl věncový *(Philadelphus coronarius)*
motýlí keř *(Buddleia davidii)*
líska *(Corylus aveilana)*

8 - břečťan popínavý *(Hedera helix)*

POROSTY

louční travnatý porost

sekaný travnatý porost

štěrkový trvalkový záhon
květnaté louky

STEZKA - PRAŽCE

SCHODIŠTĚ V TERÉNU

OHNIŠTĚ

KLUBOVNA

KAŠNA

EDUKAČNÍ STEZKA

veřejné osvětlení

výška 12 m

šedý pozink

veřejné osvětlení

výška 6 m

šedý pozink

cyklostojany

šedý pozink

venkovní posilovna

šedý pozink

pítko

kámen

odpadkový koš

šedý pozink

zahrazovací sloupek

šedý pozink

lavička

kombinace dřevo kov

přírodní lavička

kámen

NA PLÁNI

H3T ARCHITEKTI